

AGENDA FESTISOL 2022



SAM. 19 NOV. 8H30-12H30

FESTI'SOUBE

PARVIS DU MARCHÉ COUVERT DE BOURG-EN-BRESSE (CÔTÉ NORD, ALLÉE DES GLORIEUSES)



SAM. 19 NOV. 20H

CONFÉRENCE GESTICULÉE : « J'VOUS PRETE MA BLOUSE », AIDES À DOMICILE : FEMMES PRÉCAIRES POUR PERSONNES FRAGILES

LE VOX, 11 RUE PAUL PIODA, BOURG-EN-BRESSE



VEN. 25 NOV. DE 18H À 20H

« J'AIME VOIR LE POÈME BOUGER SUR TES LÈVRES »

MAISON DE LA CULTURE ET DE LA CITOYENNETÉ (MCC) DE BOURG-EN-BRESSE



SAM. 26 NOV. 10H

SPECTACLE : « L'AIRE BLEUE » DE LA CIE VIALUNI (AJACCIO)

MCC BOURG-EN-BRESSE



MAR. 29 NOVEMBRE À 20H

CONFÉRENCE : « L'INSÉCURITÉ ALIMENTAIRE, LE MARCHÉ, LA GUERRE »

SALLE DES FÊTES DE MONTREVEL-EN-BRESSE



JEU. 1ER DÉC. 18H30

CONFÉRENCE GESTICULÉE :

« LA RHÉTORIQUE DE LA HAINE »

MCC BOURG-EN-BRESSE

QU'EST CE QUE LE FESTIVAL DES SOLIDARITÉS ?

Lancé il y a 25 ans, le Festival des Solidarités (anciennement semaine de la solidarité internationale) est un rendez-vous international pour promouvoir et célébrer une solidarité ouverte au monde et aux autres.

Le collectif Bresse Revermont constitué de plusieurs structures (voir logos ci-dessous) et coordonné par l'association Artisans du Monde 01 a relevé le défi de construire collectivement une programmation conviviale et engagée pour parler solidarité.

Nos vies s'entremêlent, nos actions ont un impact global, il est peut-être temps de voir l'autre comme une richesse et décider de transformer notre monde ensemble ?

Pour tout renseignement : adm.bourg@gmail.com

Vous pouvez nous retrouver sur



— Pays de l'Ain —

Avec le soutien de



www.bourgenbresse.fr



PROGRAMME FESTISOL 2022

PAR LE COLLECTIF BRESSE REVERMONT SOUS LA COORDINATION DU 

 @FESTISOLBRESSEREVERMONT



FESTI'SOUBE

SAM. 19 NOV. 8H30-12H30

PARVIS DU MARCHÉ COUVERT DE BOURG-EN-BRESSE (CÔTÉ NORD, ALLÉE DES GLORIEUSES)

L'équipe du festival des solidarités vous partage sa soupe de légumes! L'occasion de découvrir la programmation du festival, et de se rencontrer !

Contact : adm.bourg@gmail.com



CONFÉRENCE GESTICULÉE : « J'VOUS PRETE MA BLOUSE », AIDES À DOMICILE : FEMMES PRÉCAIRES POUR PERSONNES FRAGILES

SAM. 19 NOV. 20H

LE VOX, 11 RUE PAUL PIODA, BOURG-EN-BRESSE

Une conférence gesticulée touchante où Juliette Coanet nous parle d'un métier qu'elle aime et des conditions de travail difficiles dans lesquelles elle l'exerce, elle et ses collègues, 95% des femmes. Cette conférence gesticulée nous interroge sur la façon dont nous traitons «nos vieux» et celles qui en ont la charge.

Contact : 04 74 22 16 48



« J'AIME VOIR LE POÈME BOUGER SUR TES LÈVRES »

VEN. 25 NOV. DE 18H À 20H

MAISON DE LA CULTURE ET DE LA CITOYENNETÉ (MCC) DE BOURG-EN-BRESSE

Voix Mêlées et le poète Thierry Küttel, en partenariat avec Campus-Tremplin, les centres sociaux (Terre en couleurs, Vennes, Agora de Péronnas) et la MJC Pop Corn, organisent un partage de paroles entre 6 groupes ayant suivi des ateliers d'écriture depuis septembre, de 15h à 17h30. Ce temps de partage sera suivi par une scène ouverte à tout public de 18h à 20h. Venez y écouter leurs mots, ou dire les vôtres.

Contact : 06 86 88 47 27

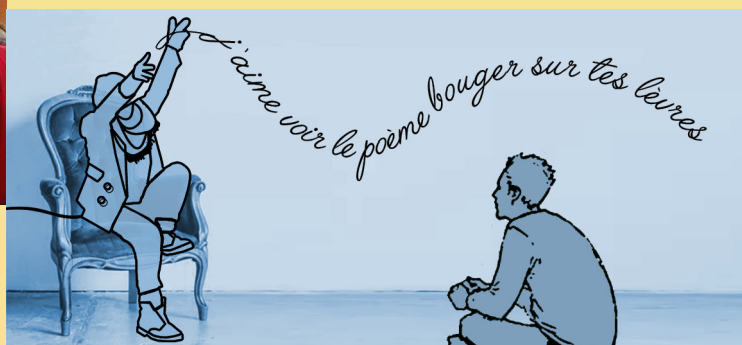

SPECTACLE : « L'AIRE BLEUE » DE LA CIE VIALUNI (AJACCIO)

SAM. 26 NOV. 10H MCC BOURG-EN-BRESSE

Danse-théâtre - spectacle familial programmé en partenariat avec la MJC Pop Corn et la Cie Passaros de 40 min. suivi d'un atelier parents-enfants sur inscription d'une heure (proposition de la Cie Passaros : info@passaros.fr). Des échelles partent à la conquête de l'espace, des bâches bleues accrochent des morceaux de ciel pour un voyage poétique autour du vivant.

À partir de 6 ans.



CONFÉRENCE : « L'INSÉCURITÉ ALIMENTAIRE, LE MARCHÉ, LA GUERRE »

MAR. 29 NOV. À 20H

SALLE DES FÊTES DE MONTREVEL-EN-BRESSE

Nombre de pays du Sud sont loin de l'autosuffisance alimentaire ; ils dépendent donc des exportations des grandes puissances agricoles qui dominent le marché. Jacques Fontaine, géographe, nous précise comment la crise climatique et plus récemment l'agression russe en Ukraine perturbent largement le marché et conduisent à l'aggravation des difficultés alimentaires pour les pays les plus pauvres.

Contact : CSI@ca3b.fr et 06 84 09 42 45



CONFÉRENCE GESTICULÉE : « LA RHÉTORIQUE DE LA HAINE »

JEU. 1ER DÉC. 18H30 MCC BOURG-EN-BRESSE

Le personnage central de cette conférence gesticulée met en exergue les différentes postures qu'adoptent aujourd'hui les polémistes et les agitateurs qui diffusent des discours de haine. L'historien Gérard Noirel et la comédienne Martine Derrier, mettent en évidence la rhétorique de la haine et donnent les moyens de la décrypter.

Contact : 04 74 22 16 48

